Gemeinde Stetten

Ist-Versorgung und vorläufiges Erschließungsgebiet

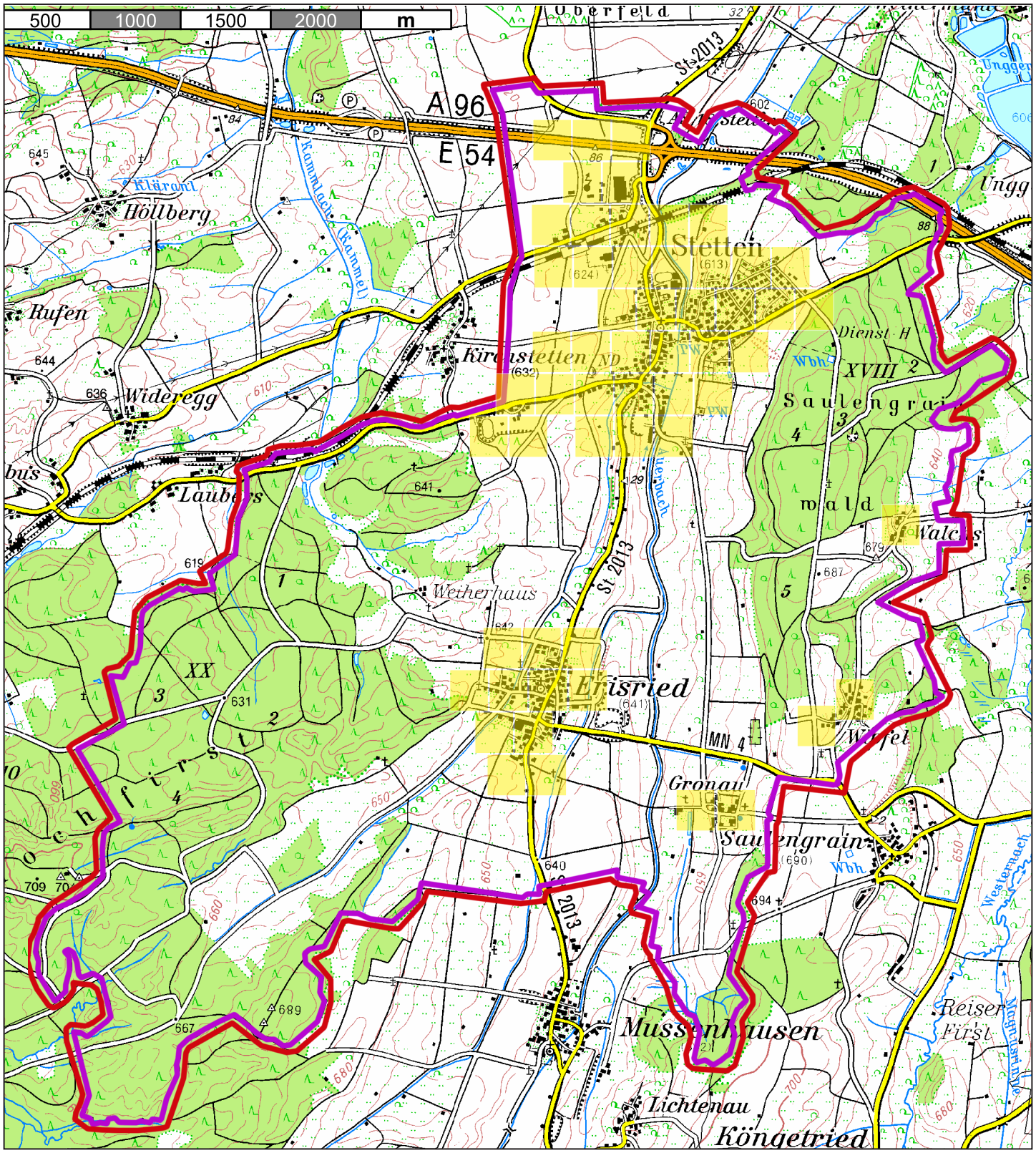

Legende:

- Gemeindegrenze
- vorläufiges Erschließungsgebiet
- ≤ 20.000 KBit/s Download / 1.500 KBit/s Upload

Quelle: Bundesministerium für Verkehr und digitale Infrastruktur und eigene Recherchen
Stand: 22. März 2016

Geobasisdaten: © Bayerische Vermessungsverwaltung 2014